SOSTENIBILIDAD Y CONSUMO 2022

MOVILIDAD SOSTENIBLE

Universidad Pontificia Comillas
Cercedilla, Calle Escorial 200 (Comunidad de Madrid) Apartado de Correos 246
Tel. 91 734 39 00

2º OBSERVATORIO
Universidad Pontificia Comillas
Cercedilla
Madrid

Movilidad sostenible

7 de 10 españoles considera importante o muy importante la Movilidad Urbana Sostenible en su ciudad, y el porcentaje de las ciudades para regular y mejorarla

8 de 10 españoles considera importante o muy importante la inversión de las Instituciones Públicas en medios de transporte ecológicos

1 de 2 españoles ha percibido cambios en su ciudad en las mejoras de la Movilidad Urbana Sostenible en los últimos dos años

Importancia de los cambios en las mejoras de la Movilidad Urbana Sostenible que ha percibido en tu ciudad en los últimos dos años. (%/100)

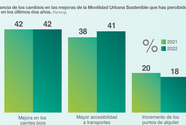

2 de cada 5 españoles se ha planteado el cambio de un transporte privado de combustión por el uso de algún medio de transporte de Movilidad Urbana como la bicicleta o el patinete

¿Cuáles de las siguientes opciones estarías dispuestos/a a utilizar en tu día a día? (%/Respuesta múltiple)

La distancia a recorrer, unas infraestructuras poco adecuadas y el precio de estos medios de transporte son las barreras o dificultades que encuentran los españoles para su utilización diaria.

1 de 2 españoles tiene intención de comprar una bicicleta o patinete.

El precio sigue siendo el factor más determinante a la hora de elegir qué bicicleta o patinete comprar.

Ante la compra de una bicicleta o patinete... (%/Respuesta única)

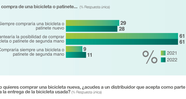

Cuando quieres comprar una bicicleta nueva, ¿acudes a un distribuidor que acepta como parte de la compra la entrega de la bicicleta usada? (%/Respuesta única)

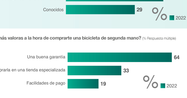

¿Dónde acudirías si quieres comprarte una bicicleta de segunda mano? (%/Respuesta única)

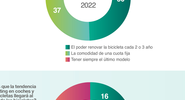

¿Qué más valoras a la hora de comprarte una bicicleta de segunda mano? (%/Respuesta múltiple)

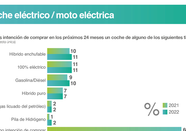

3 de cada 5 españoles se ha planteado o consideraría adquirir su próxima bicicleta mediante renting

¿Qué es lo que más valoras del renting en bicicletas? (%/Respuesta única)

¿Crees que la tendencia del renting en coches y motocicletas llegará al sector de las bicicletas? (%/Respuesta única)

Coche eléctrico / moto eléctrica

¿Tienes intención de comprar en los próximos 24 meses un coche de alguno de los siguientes tipos? (%/Respuesta única)

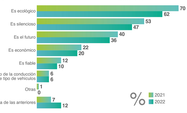

¿Cuáles son los motivos por los que NO compraría un coche eléctrico? (%/Respuesta múltiple)

¿Cuál sería el máximo esfuerzo económico que estarías dispuesto/a a realizar para comprar un coche híbrido, híbrido, GLP, pila de Hidrógeno) en lugar de un gasolina o diésel? (%/Respuesta única)

	2022	Variación 22/21
No pagaría más	33	3
Menos del 10% adicional	30	-1
Entre el 10% y el 30% adicional	29	-3
Entre el 30% y el 50% adicional	6	0
Más del 50% adicional	2	1

Si tuvieses intención de comprar un coche eléctrico, ¿la situación actual del aumento del precio de la electricidad, ¿te haría plantearte dicha compra? (%/Respuesta única)

1 de cada 10 españoles tendría intención de comprar una moto 100% eléctrica en el próximo año.

¿Cuál sería el máximo esfuerzo económico que estarías dispuesto/a a realizar para comprar una moto eléctrica en lugar de una moto de gasolina? (%/Respuesta única)

	2022	Variación 22/21
No pagaría más	57	1
Menos del 10% adicional	23	-1
Entre el 10% y el 30% adicional	15	0
Entre el 30% y el 50% adicional	4	0
Más del 50% adicional	2	0

¿Cuáles crees que son las ventajas del vehículo eléctrico? (%/Respuesta múltiple)

3 de 10 españoles estaría dispuestos/a a dejar de tener coche en propiedad para sustituirlo por el uso de servicios tipo Carsharing

1 de 2 españoles cree que el uso de este tipo de servicios es más económico que tener un vehículo en propiedad y, además, es la mejor solución de futuro para el medio ambiente

Tan solo **el 15%** conoce el Plan Renove 2022 de ayudas para instalación de puntos de recarga.

El 34% de los españoles que cumplen las condiciones para instalarse una estación de recarga en su hogar, estaría interesado en instalarla. De este 34%, el 90% dispone de plaza de garage propia en apartamento comunitario y el 40% restante de vivienda unifamiliar.

7 de 10 financiaría el coste de la instalación.

¿Cuál es la principal razón por la que instalarías un punto de recarga en tu hogar? (%/Respuesta única)

¿Cuál es la principal razón por la que no instalarías un punto de recarga en tu hogar? (%/Respuesta única)