SOSTENIBILIDAD Y CONSUMO 2022

TRANSICIÓN ENERGÉTICA

Conclusiones extraídas de las encuestas online realizadas por "Canal Sondeo", a 2.000 consumidores españoles de 28 de abril al de mayo de 2022.

@observatorioceseim.es
@ceseim.com
#ICS_Ceseim_23

25 OBSERVATORIO CESEIM

Eficiencia energética del hogar

¿Cuenta tu vivienda con sistemas de eficiencia energética incorporadas en la construcción? (% Respuesta única)

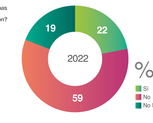

¿Crees que una edificación que tenga en cuenta la eficiencia energética es rentable para el consumidor final? (% Respuesta única)

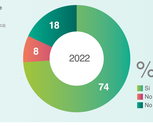

9 de cada 10 encuestados tendría en cuenta la eficiencia energética a la hora de comprar una vivienda.

Electrodomésticos eficientes y reutilización de mobiliario

En cuanto a los electrodomésticos eficientes: (% Respuesta única)

¿Qué tipo/s de sistemas de eficiencia energética y/o de energía renovable para mejorar la sostenibilidad del hogar estás pensando instalar? (% Respuesta múltiple)

Energía fotovoltaica (placas solares)

En tu opinión, la rentabilidad de la inversión en energía fotovoltaica (placas solares) depende de: (% Respuesta múltiple)

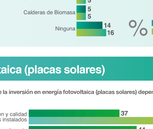

¿Cuáles de las siguientes razones te motivarían más a realizar una inversión en placas solares? (Respuesta múltiple – Máximo 3 respuestas)

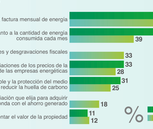

¿Cuáles de las siguientes razones te frenarían a realizar una inversión en placas solares? (Respuesta múltiple – Máximo 3 respuestas)

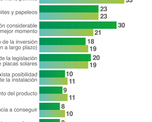

¿Cuál es el ahorro mensual aproximado por el que estarías dispuesto/a a realizar una inversión en placas solares? (% Respuesta única)

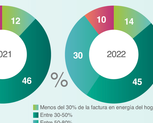

9 de cada 10 encuestados desconoce el contenido de las leyes que regulan el autoconsumo

¿Qué variable de las nuevas leyes (expuestas a continuación) que regulan el autoconsumo te parece más interesante? (% Respuesta única)

Inversión y consumo

¿Cuál es el coste que estimas para una inversión en sistemas de eficiencia energética y/o de energía renovable para mejorar la sostenibilidad del hogar? (% Respuesta única)

	2022	Variación 22/21
Menos de 1.000€	14	2
Entre 1.000 y 3.000€	28	-1
Entre 3.000 y 5.000€	27	-3
Entre 5.000 y 10.000€	23	2
Más de 10.000€	8	0

¿En cuánto tiempo piensas que se puede amortizar dicha inversión? (% Respuesta única)

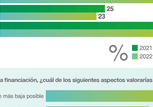

¿Cuál sería la forma de pago que elegirías? (% Respuesta única)

En el caso de que optaras por la financiación, ¿cuál de los siguientes aspectos valorarías más (% Respuesta múltiple)

6 de cada 10 encuestados conoce el precio de la luz/energía de su hogar y cómo fluctúa

6 de cada 10 encuestados comprende la factura de la luz/energía.

¿En qué mercado de la luz/energía te encuentras ahora mismo? (% Respuesta única)